

Comune di **TERZIGNO**  
Città Metropolitana di Napoli

PIANO PER INSEDIAMENTI PRODUTTIVI  
ZTO D2 - D3 PUC  
ART. 27 LEGGE N. 865/1971 E LEGGE REGIONALE DELLA CAMPANIA N. 16/2004

ELABORATO **35** OGGETTO  
Progetto Edilizio:  
**TIPOLOGIA FABBRICATO TRIPLO E QUADRUPLO**  
SCALA 1:200

UFFICIO DI PIANO  
COORDINATORE E RUP  
Dott. Ing. Giuseppe Sabini

PROGETTISTI  
Dott. Ing. Francesco Auricchio  
Dott. Arch. Celestino Casalvieri

CONSULENZA SCIENTIFICA  
Seconda Università di Napoli  
Dipartimento di Ingegneria Civile Design Edilizia e Ambiente  
Prof. Arch. Loreto Colombo Prof. Ing. Salvatore Losco

**TIPOLOGIA 4: FABBRICATO TRIPLO**

Lunghezza Variabile; Larghezza 51,40 m

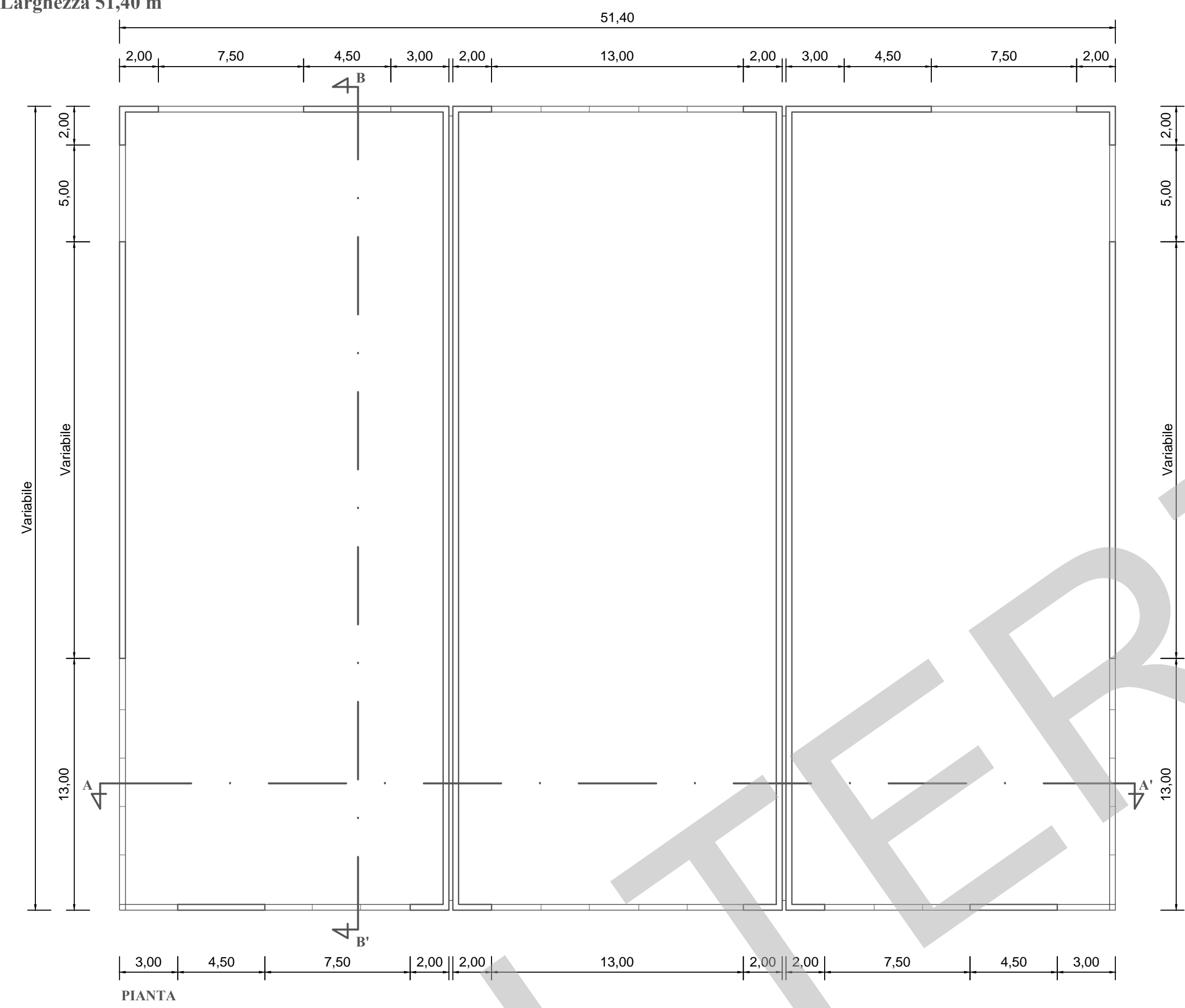

**TIPOLOGIA 5: FABBRICATO QUADRUPLO**

Lunghezza Variabile; Larghezza 68,60 m

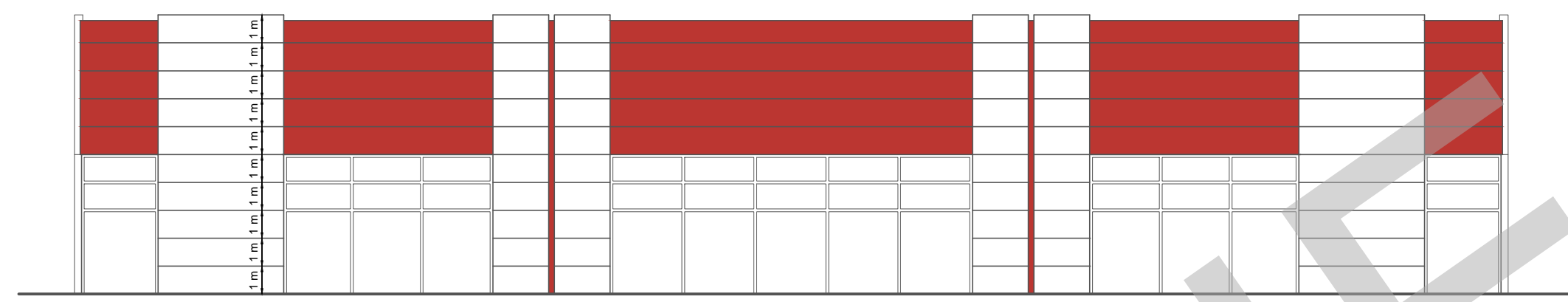
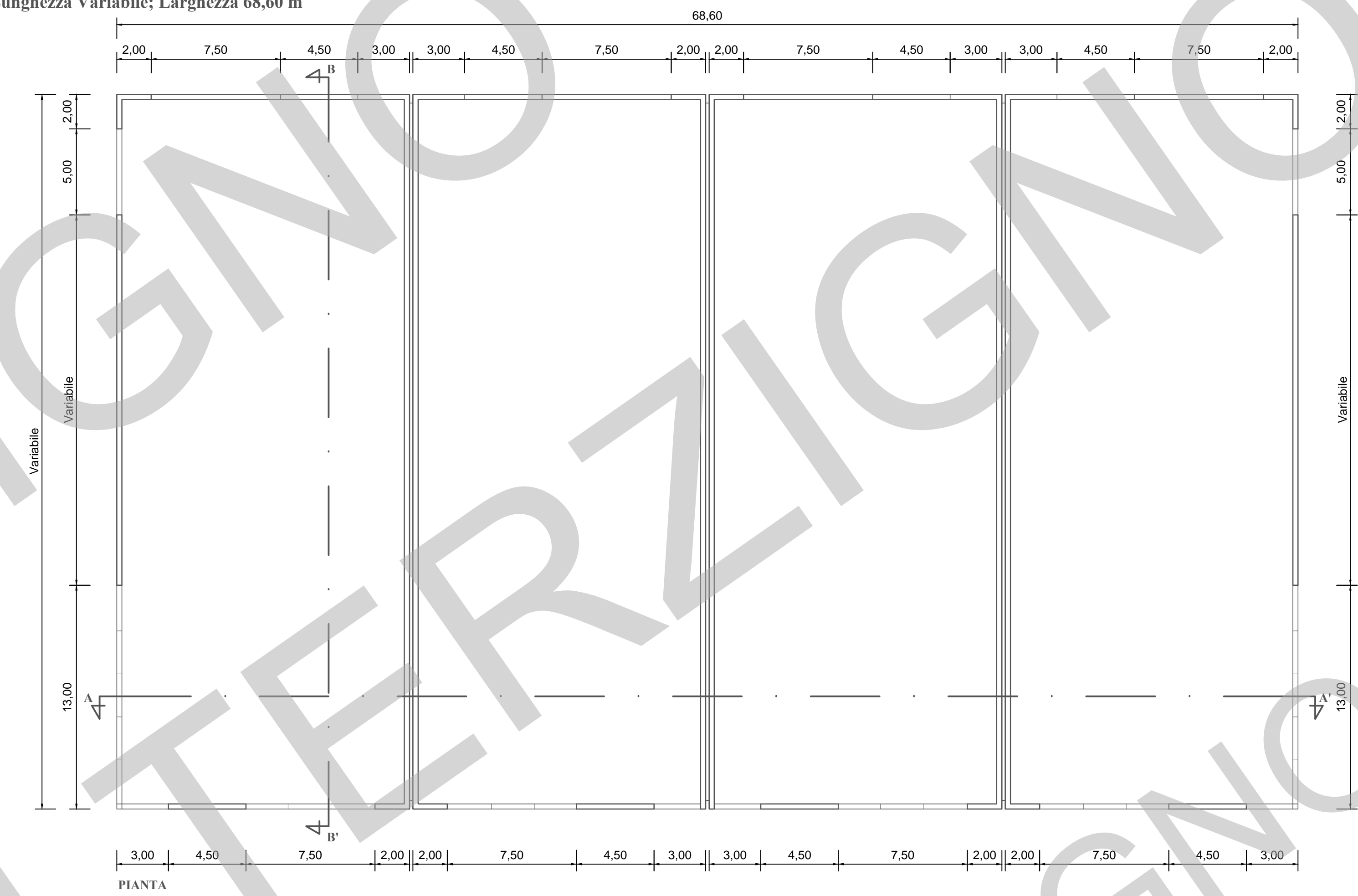

PROSPETTO FRONTALE



PROSPETTO LATERALE

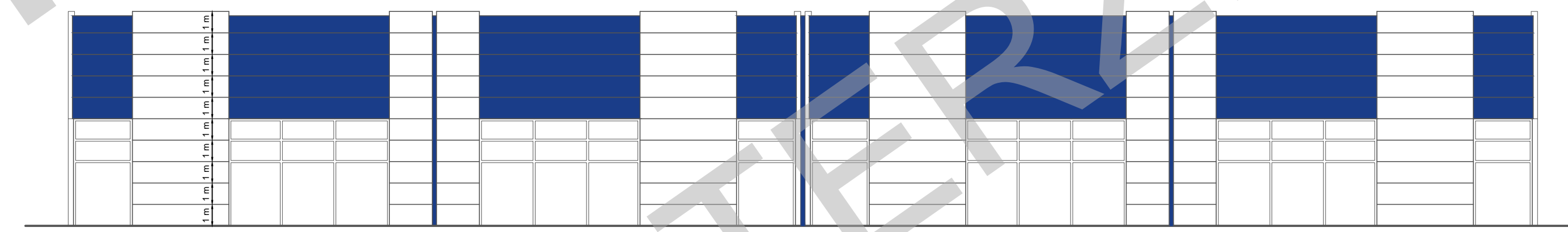

PROSPETTO FRONTALE

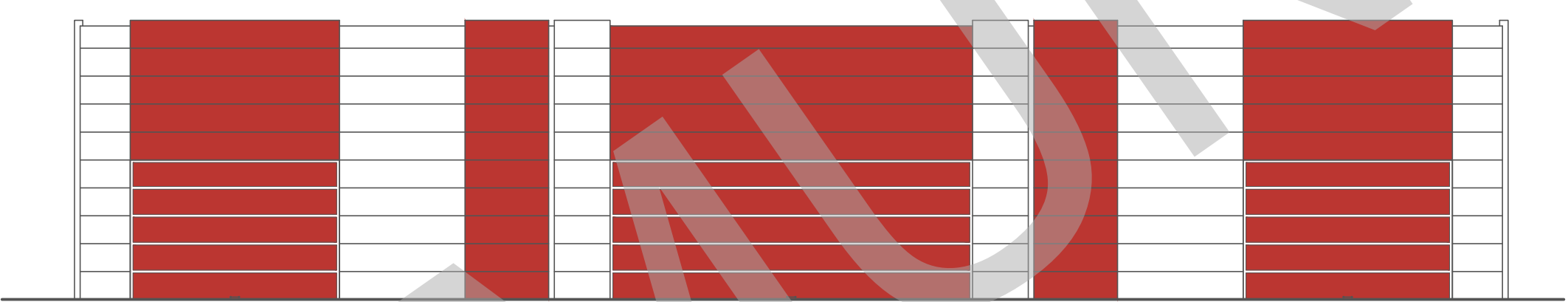

PROSPETTO RETRO



PROSPETTO LATERALE

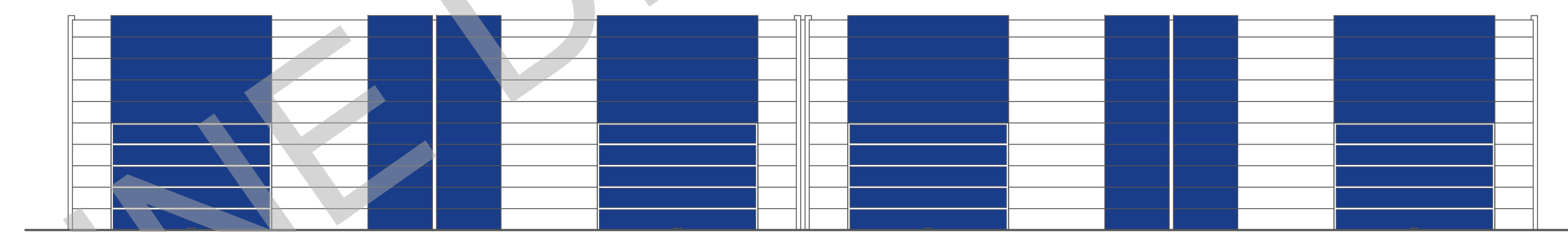

PROSPETTO RETRO

■ Pannello in alluminio verniciato in unico colore (così come riportato nelle tavv. nn° 39 e 40) che può variare dal tutto pieno al tutto apribile/vetrato (vedi Tav. 36).

□ Pannello in alluminio verniciato grigio chiaro sempre pieno (vedi Tav. 36).

■ Pannello in alluminio verniciato in unico colore (così come riportato nelle tavv. nn° 39 e 40) che può variare dal tutto pieno al tutto apribile/vetrato (vedi Tav. 36).

□ Pannello in alluminio verniciato grigio chiaro sempre pieno (vedi Tav. 36).

■ Pannello in alluminio verniciato in unico colore (così come riportato nelle tavv. nn° 39 e 40) che può variare dal tutto pieno al tutto apribile/vetrato (vedi Tav. 36).

□ Pannello in alluminio verniciato grigio chiaro sempre pieno (vedi Tav. 36).

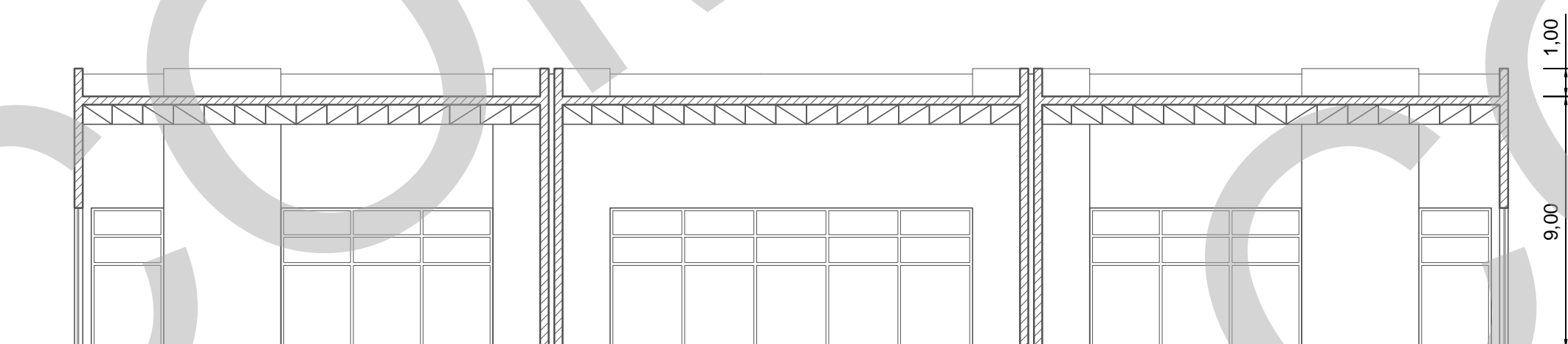

SEZIONE AA'

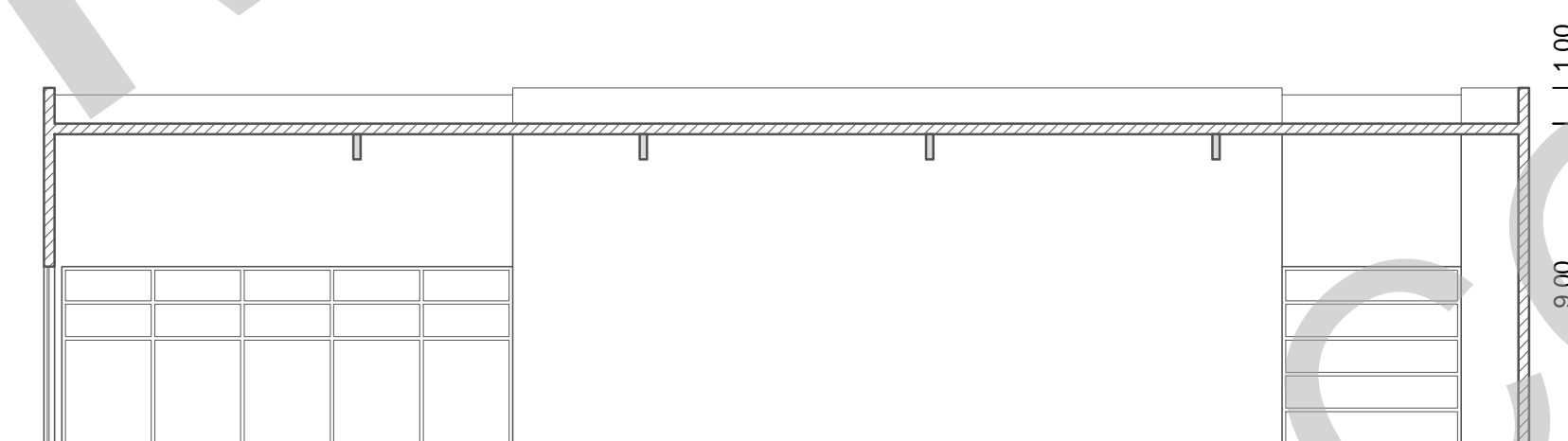

SEZIONE BB'

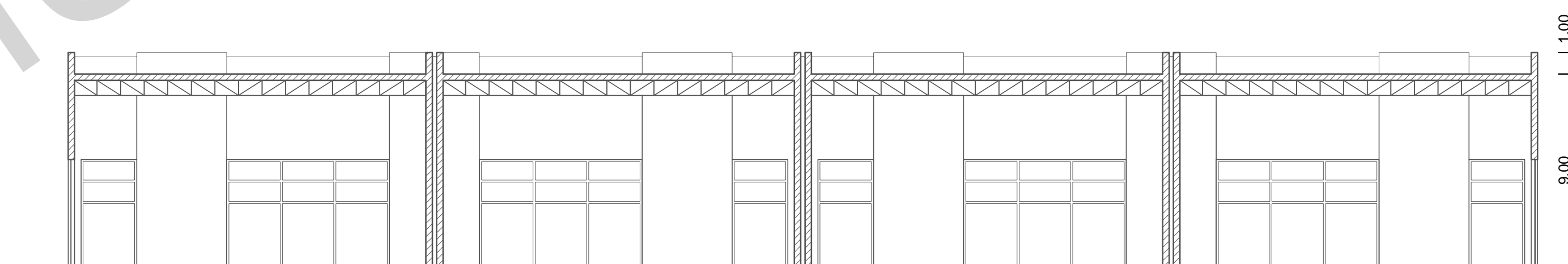

SEZIONE AA'